Stefan Fromm, Dipl.-Ing. Freier Landschaftsarchitekt BDLA,
Tel. 07157/ 7219310 Fax 07157/ 72193139, e-mail info@fromm-landschaftsarchitekten.de

Stefan **Fromm**
Landschaftsarchitekten

Gemeinde Allensbach, Neugestaltung Uferbereich Lände

Terminplanung Freianlagen, Stand 13.01.2023

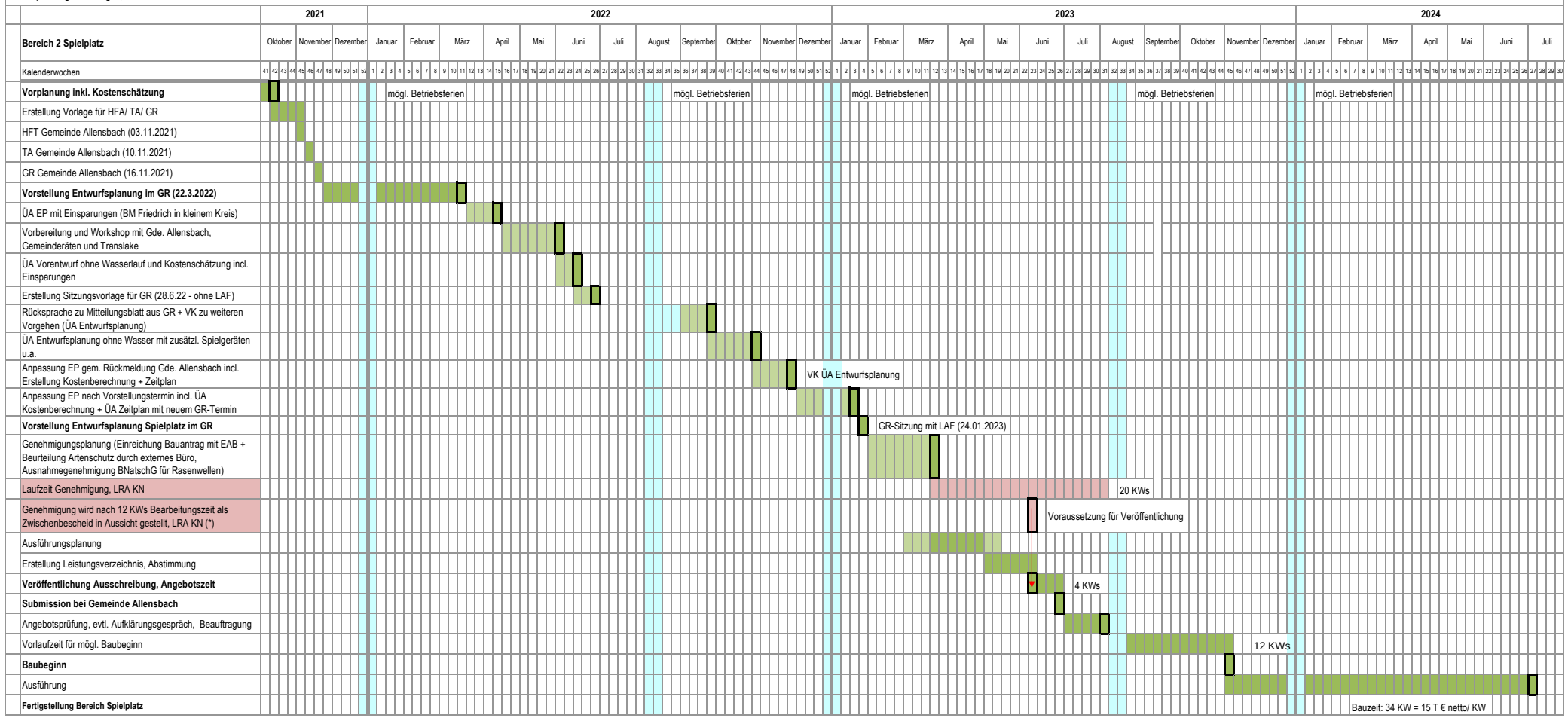

(*) Falls Genehmigung nicht in Aussicht gestellt wird, verschieben sich alle folgenden Termin entsprechend